



equipo redactor:

ratio ingenieros s.l.

proyecto:

pgou de castañeda  
aprobación inicial

fase del proyecto:

Informe de Sostenibilidad Ambiental  
septiembre de 2017

plano:

tipo de plano: AMBIENTAL  
archivo: a.2.6\_red hidrográfica.pdf  
escala: 1:20.000



(originales en A3)

base cartográfica:

Cartografía del Gobierno de Cantabria  
Cartografía Catastral  
Sistema de Referencia: ETRS89  
Proyección: UTM Huso 30 Norte



localización:

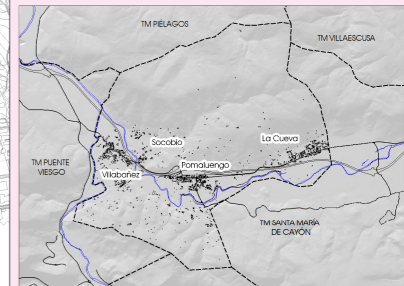

leyenda:

- Cuenca Central (C)
- Cuenca Septentrional (S)
- Cuenca Nororiental (N)
- Cuenca Meridional (M)

título:

Red Hidrográfica

nº plano:

a.2.6

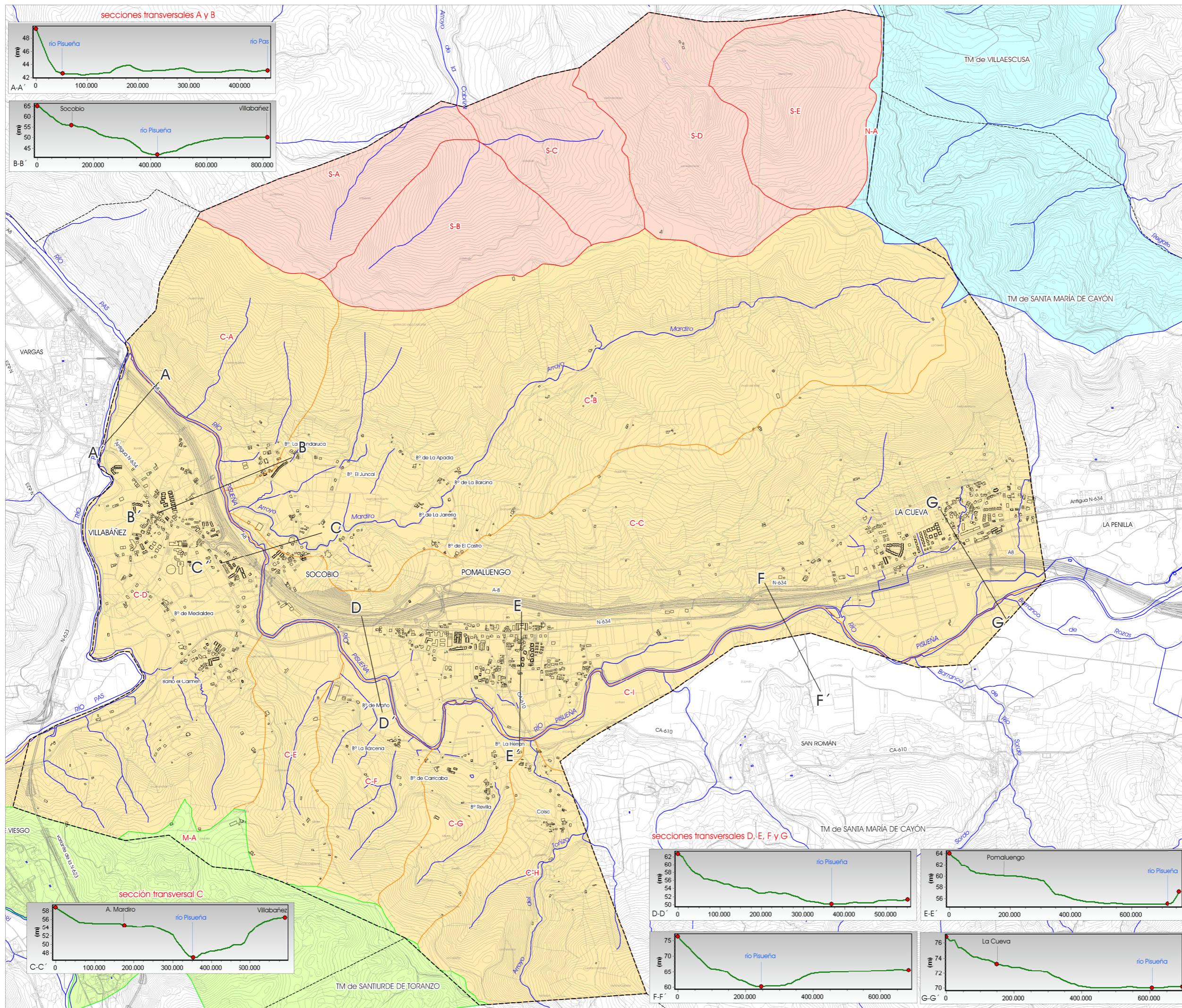

secciones transversales A y B

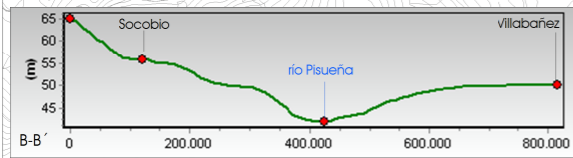
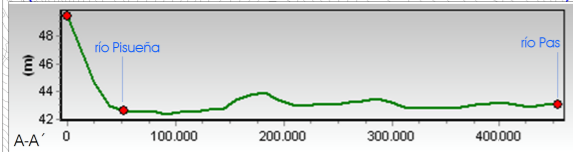

sección transversal C

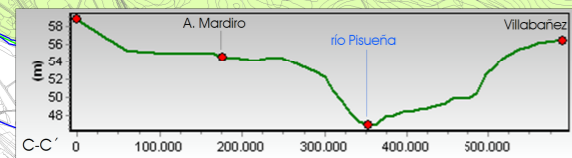

secciones transversales D, E, F y G

