



equipo redactor:

ratio ingenieros s.l.

proyecto:

**plan general de ordenación urbana de castañeda
aprobación inicial**

fase del proyecto:

**Aprobación Inicial
septiembre de dos mil diecisiete**

plano:

tipo de plano: **ORDENACIÓN**
archivo: **o.2.b.1_DP Hidráulico**
escala: **1:10.000**

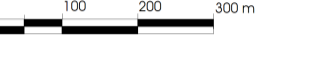

(original impreso en 77x580)

base cartográfica:

Cartografía del Gobierno de Cantabria
Cartografía Catastral
Sistema de Referencia: ETRS89
Proyección: UTM Huso 30 Norte

localización:

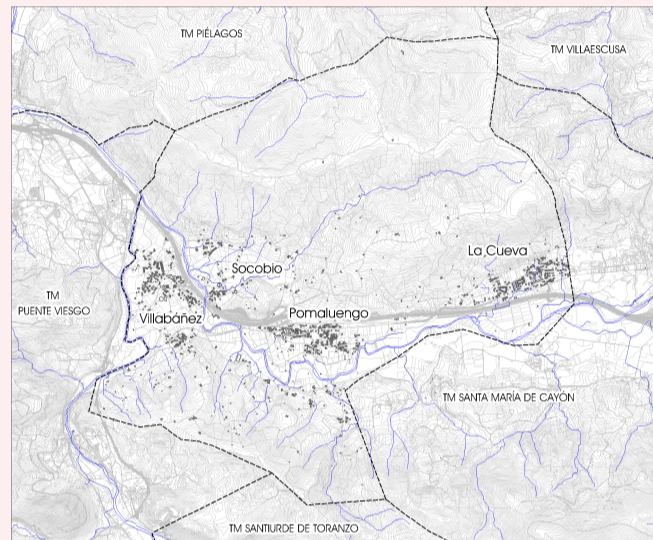

leyenda:

- Condicionante Hidráulico:**
Ley de aguas y RDL 1/2001 de 20 julio
- Zona de Servidumbre (5 m)
 - Zona de Policía (100 m)
 - Estimación del cauce público de los ríos Pas y Pisuenga

La estimación del cauce público del río Pisuenga ha sido obtenida de los mapas de Peligrosidad y Riesgo de Inundación del ARPS. Confederación Hidrográfica del Cantábrego.

Clasificación del Suelo:

- Límite del Suelo Urbano
- Límite del Suelo Urbano No Consolidado
- Límite del Suelo Urbanizable

título:

**Condicionantes de Actuación
vinculadas al Dominio Público e
Infraestructuras Supralocales
Afección al Dominio Público
Hidráulico (cDPH)**

nº de plano:

o.2.b.1

