



equipo redactor:

ratio ingenieros s.l.

proyecto:

**plan general de ordenación urbana de castañeda
aprobación inicial**

fase del proyecto:

**Aprobación Inicial
septiembre de dos mil diecisiete**

plano:

tipo de plano: **ORDENACIÓN**
archivo: **o.2.b.4_Red Eléctrica.pdf**
escala: **1:10.000**

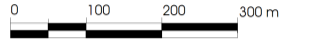

(original impreso en 777x580)

base cartográfica:

Cartografía del Gobierno de Cantabria
Cartografía Catastral
Sistema de Referencia: ETRS89
Proyección: UTM Huso 30 Norte

localización:

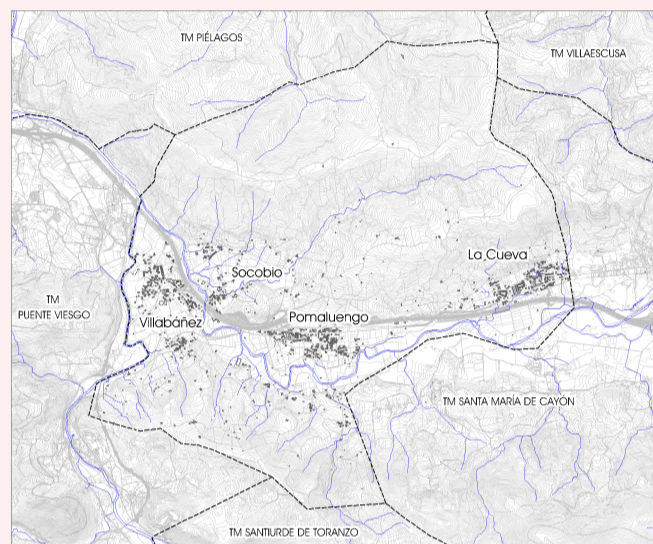

leyenda:

Condicionante Eléctrico:
Real Decreto 223/2008, de 15 de febrero

- líneas 12/20 kv servidumbre 5+5
- líneas 55 kv servidumbre 10+10
- líneas 220 kv servidumbre 15+15
- líneas 400 kv servidumbre 20+20

Clasificación del Suelo:

- Límite del Suelo Urbano
- Límite del Suelo Urbano No Consolidado
- Límite del Suelo Urbanizable

título:

**Condicionantes de Actuación
vinculadas al Dominio Público e
Infraestructuras Supralocales
Red Eléctrica**

nº de
plano:

o.2.b.4

