



equipo redactor:

ratio ingenieros s.l.

proyecto:

plan general de ordenación urbana de castañeda  
aprobación inicial

fase del proyecto:

Informe de Sostenibilidad Ambiental  
septiembre de 2017

plano:

tipo de plano: ORDENACIÓN  
archivo: o.3.2.3\_Calificación\_La Cueva.pdf  
escala: 1:3.000



(original impreso en 700x500)

base cartográfica:

Cartografía del Gobierno de Cantabria  
Cartografía Catastral  
Sistema de Referencia: ETRS89  
Proyección: UTM Huso 30 Norte

localización:

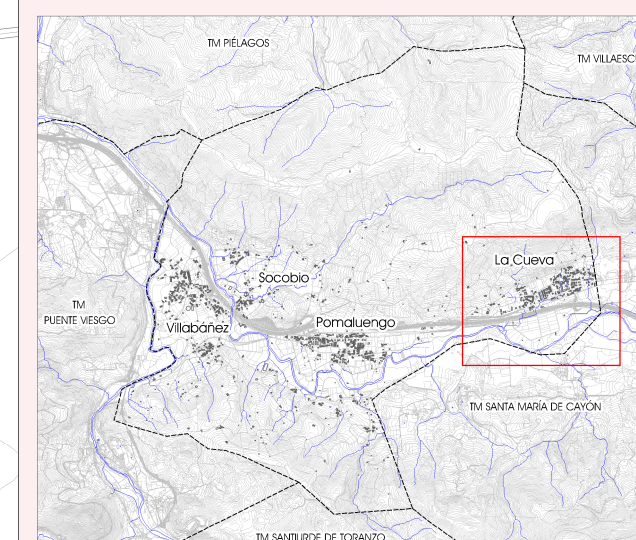

leyenda:

**Clasificación del Suelo:**

- Suelo Urbano
- Suelo Urbano No Consolidado
- Suelo Urbanizable

- Suelos Rústicos Ordinarios:
- RO. Prados Muy Humanizados
- Suelos Rústicos de Especial Protección:
- RER. Riberas

**Calificación del Suelo:**

- U1. Unifamiliar Grado 1
- U2. Unifamiliar Grado 2
- UH. Unifamiliar en Hilería
- UA. Unifamiliar Aislado
- G1. Agrupado Grado 1
- G2. Agrupado Grado 2
- NT. Núcleo Tradicional

**Actividades Económicas:**

- P. Productivo

**Ordenanza de Ámbito:**

- O11. Unif. Aislado y O12. Unif. Pareado
- O23. Residencial Agrupado
- O33. y O34. Residencial Agrupado - Comercial
- O41. Productivo Industrial o Terciario

**Viarío:**

- CU. Cauce Urbano
- V

**Espacios Libres Existentes:**

- LE

**Espacios Libres Propuestos:**

- LL
- LG

**Equipamientos Existentes:**

- GE

**Equipamientos Propuestos:**

- GL

**Actuación Aislada (AA)**

- Elementos Fuera de Ordenación Expresa

título:

Calificación del Suelo  
La Cueva

nº de plano:

o.3.2.3

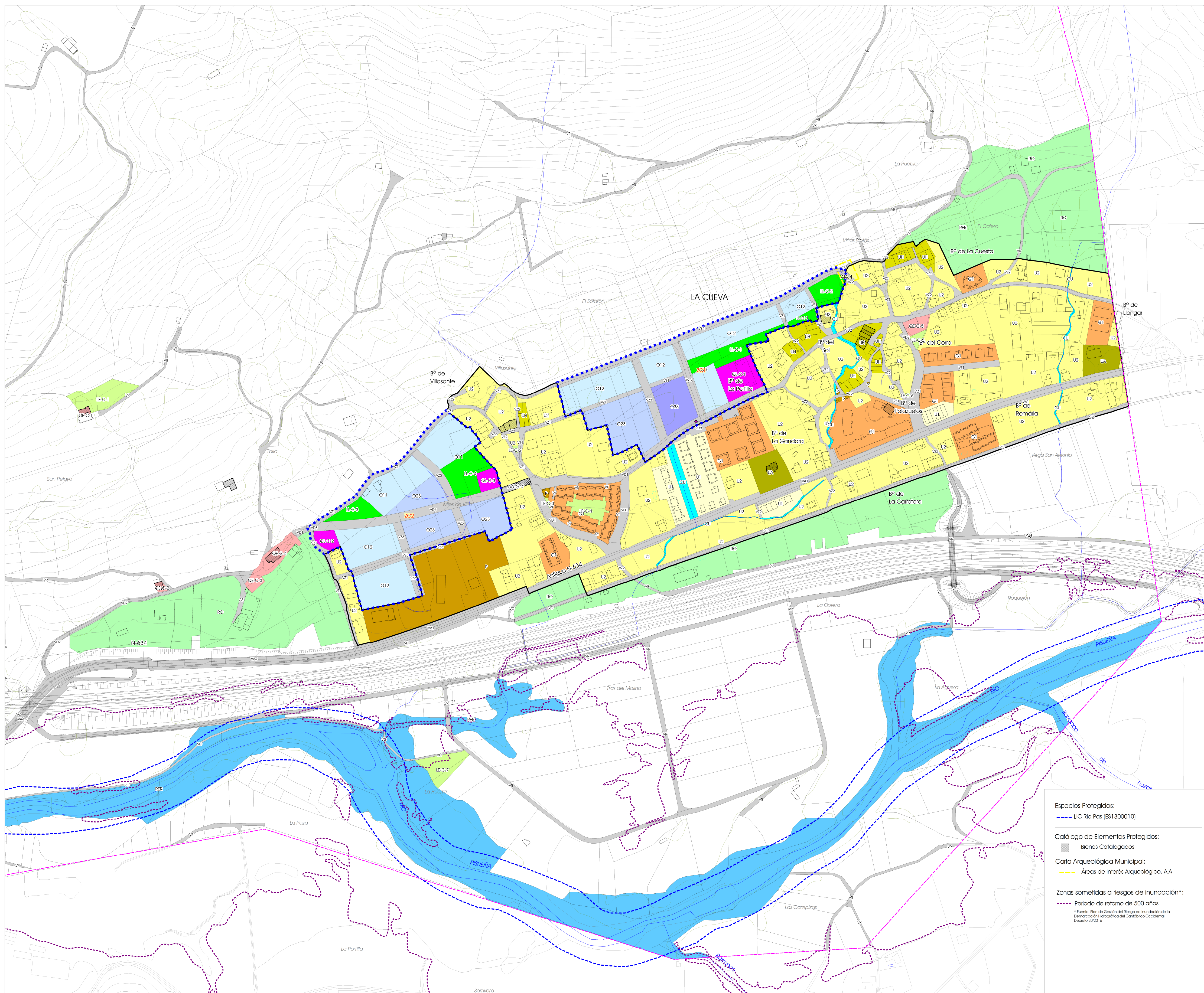

**Espacios Protegidos:**

- LIC Río Pas (ES1300010)

**Catálogo de Elementos Protegidos:**

- Bienes Catalogados

**Carta Arqueológica Municipal:**

- Áreas de Interés Arqueológico. AIA

**Zonas sometidas a riesgos de inundación\*:**

- Período de retorno de 500 años

\* Fuente: Plan de Gestión del Riesgo de Inundación de la Demarcación Hidrográfica del Cantábrico Occidental Decreto 29/2016