



equipo redactor:

ratio ingenieros s.l.

proyecto:

plan general de ordenación urbana de castañeda  
aprobación inicial

fase del proyecto:

Aprobación Inicial  
agosto de dos mil veintuno

plano:

tipo de plano: ORDENACIÓN  
archivo: o.4.3\_Calificación\_La Cueva.pdf  
escala: 1:3.000



(original impreso en 70x500)

base cartográfica:

Cartografía del Gobierno de Cantabria  
Cartografía Catastral  
Sistema de Referencia: ETRS89  
Proyección: UTM Huso 30 Norte

localización:

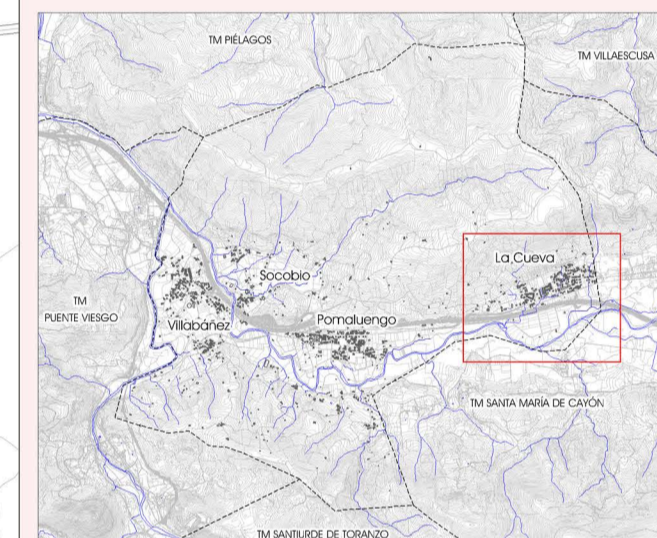

leyenda:

**Clasificación del Suelo:**

- Suelo Urbano
- Suelo Urbano No Consolidado
- Suelo Urbanizable

**Suelos Rústicos Ordinarios:**

- RO. Prados Muy Humanizados

**Suelos Rústicos de Especial Protección:**

- RER. Riberas

**Calificación del Suelo:**

- U1. Unifamiliar Grado 1
- U2. Unifamiliar Grado 2
- UH. Unifamiliar en Hiera
- UA. Unifamiliar Aislado
- G1. Agrupado Grado 1
- G2. Agrupado Grado 2
- NT. Núcleo Tradicional

**Actividades Económicas:**

- P. Productivo

**Ordenanza de Ámbito:**

- O11. Unif. Aislado y O12. Unif. Pareado
- O23. Residencial Agrupado
- O33. y O34. Residencial Agrupado - Comercial
- O41. Productivo Industrial o Terciario

**Viaro:**

- CU. Cauce Urbano
- V

**Espacios Libres Existentes:**

- LE

**Espacios Libres Propuestos:**

- LL
- LG

**Equipamientos Existentes:**

- GE

**Equipamientos Propuestos:**

- GL

**Actuación Aislada (AA)**

- Elementos Fuera de Ordenación Expresa

- Espacios Protegidos:**
- LIC Río Pas (E51300010)
- Catálogo de Elementos Protegidos:**
- Bienes Catalogados
- Carta Arqueológica Municipal:**
- Áreas de Interés Arqueológico. AIA
- Zonas sometidas a riesgos de inundación\*:**
- Período de retorno de 500 años
- \* Fuente: Plan de Gestión del Riesgo de Inundación de la Demarcación Hidrográfica de Cantabria Occidental Decreto 20/2016

título:  
Calificación del Suelo  
La Cueva  
Tras la aplicación del 67 bis

nº de plano:  
o.4.3

